

SILENTIUM PM 35R

Porta com as folhas revestidas a madeira, sem aro no pavimento, com vedante simples, fechadura com chave e canhão europeu e com puxadores estéticos em inox.

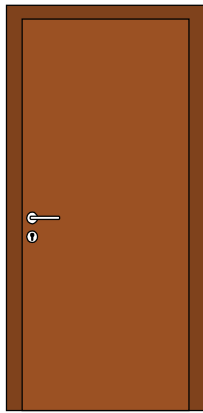

Porta de 1 Folha

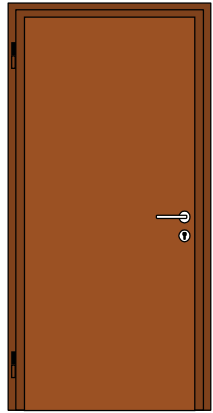

VISTA DO LADO "A"
(Porta Direita)

VISTA DO LADO "B"
(Porta Direita)

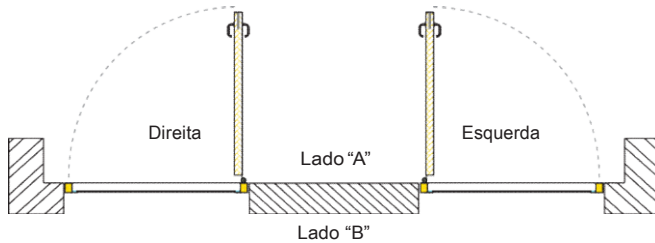

MODELO STANDARD	MEDIDAS LIVRES DE PASSAGEM	MEDIDAS EXTERIORES DA PORTA	MEDIDAS RECOMENDADAS PARA O VÃO DE CONSTRUÇÃO (*)	PESO
	L x A (mm)	L x A (mm)	L x A (mm)	(Kg)
SILENTIUM PM35R-1/800	800 x 2000	940 x 2070	945 x 2075	68
SILENTIUM PM35R-1/850	850 x 2000	990 x 2070	995 x 2075	72
SILENTIUM PM35R-1/900	900 x 2000	1040 x 2070	1045 x 2075	75
SILENTIUM PM35R -1/950	950 x 2000	1090 x 2070	1095 x 2075	79

(*) Podendo (e devendo) variar em função do tipo de parede envolvente e respectivas tolerâncias dimensionais.



CORTE HORIZONTAL

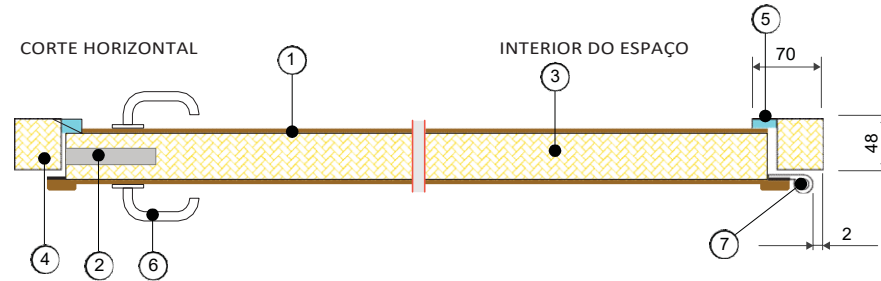

- 1 - Revestimento de madeira sob chapa de aço
- 2 - Fechadura c/ chave c/ cilindro europeu
- 3 - Painel em placa densa, muito absorvente
- 4 - Aro metálico com absorvente interior

- 5 - Vedante em perfil especial
- 6 - Puxador estético em aço inox
- 7 - Dobradiça adequada com afinação vertical
- 8 - Sistema mecânico de vedação do pavimento

CORTE VERTICAL

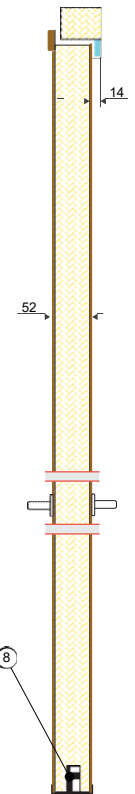

CARACTERÍSTICAS

Porta acústica com as folhas revestidas a madeira, pavimento, com vedante em perfil especial vedação de piso, sob a folha da porta.

Constituída por aro em tubular metálico e chapa quinada, com folhas de aço de 1,5 mm de espessura, revestidas a painel de madeira absorvente e amortecedor.

Inclui uma fechadura com canhão europeu assimétrico com chave do especiais do modelo, garantindo regulação vertical.

APLICAÇÕES TÍPICAS:

Entradas de gabinetes, salas de reunião, consultórios médicos, salas de aula, quartos de onde se pretendam níveis razoáveis de isolamento acústico.

ESPESSURA: 52 mm.

Rw = 35dB

ACESSÓRIOS/OPÇÕES POSSÍVEIS (SOB CONSULTA):

- Visores acústicos
- Barras anti-pânico
- Molas
- Madeiras não standard
- Pintura de acabamento com RAL à escolha

TRATAMENTO SUPERFICIAL STANDARD:

- Primário de esmalte cor cinza no aro
- Tapa poros nos painéis de madeira das folhas.

GAMA DE MADEIRAS PARA FOLHAS:

- Pinho nacional
- Mogno saprelli
- Sucupira
- Izombé
- Faia (vaporizada)
- Kambala
- Carvalho(europeu)
- Primário branco

